

RENDICIÓN DE CUENTAS

FONDO DE SERVICIOS EDUCATIVOS
2021

INSTITUCIÓN EDUCATIVA BARRIO
SANTANDER



Orden del día



- 1. Saludo y bienvenida



- 2. Qué es la audiencia pública de rendición de cuentas

- 3. Presentación sobre el fondo de servicios educativos



- 4. Inversión anual



- 5. Participación de la comunidad



Qué es la audiencia pública de rendición de cuentas



La rendición de cuentas es el proceso en el cual las administraciones públicas del orden nacional y territorial y los servidores públicos comunican, explican y argumentan sus acciones a la sociedad” (MEN, 2007). La conforma el conjunto de acciones planificadas y su puesta en marcha por las instituciones del estado con el objeto de informar a la sociedad acerca de las acciones y resultados producto de su gestión y permite recibir aportes de los ciudadanos para mejorar su desempeño. En este sentido, la rendición de cuentas es un proceso de “doble vía” en el cual los servidores del estado tienen la obligación de informar y responder por su gestión, y la ciudadanía tiene el derecho a ser informada y pedir explicaciones sobre las acciones adelantadas por la administración.





Principios constitucionales



Principios constitucionales:

Transparencia, responsabilidad, eficacia, eficiencia e imparcialidad y participación ciudadana en el manejo de los recursos públicos y los proyectos presentados.



Documentos de Política:

Plan Nacional de Desarrollo, Plan de Desarrollo Territorial, Plan Educativo Institucional, Plan de Mejoramiento Institucional.



Marco Legal:

Constitución Política, Ley 115 de 1994, Ley 715 de 2001, la Ley 489 de 1998 y la Ley 1474 de 2011, Decreto 4791 de 2008, Decreto 4807 de 2013, Decreto 1860 de 1994, Directiva Ministerial No. 22 del 21 de julio de 2010.

Fondo de servicios educativos



Son cuentas contables creadas por la ley como un mecanismo de gestión presupuestal y de ejecución de los recursos de los establecimientos educativos estatales para la adecuada administración de sus ingresos y para atender sus gastos de funcionamiento e inversión distintos a los de personal.

Después de la entrada en vigencia de la Gratuidad Educativa para todas las Instituciones Educativas en Colombia a partir de Enero de 2012, el Ministerio de Educación Nacional reconoce un valor por cada estudiante para sufragar los gastos de funcionamiento de la Institución, éste concepto los seguiremos llamando “GRATUIDAD”.



Recursos financieros de la institución educativa

Recursos de gratuidad educativa año 2021



NIVEL	VALOR ANUAL POR ESTUDIANTE - APROXIMADAMENTE
TRANSICIÓN	\$77.102
BÁSICA PRIMARIA Y SECUNDARIA	\$68.090
MEDIA ACADÉMICA	\$102.134
MEDIA TÉCNICA	\$125.165

Recursos propios



Cobros Internos por conceptos de concesión de tiendas escolares, certificados para estudiantes no activos, expedición de copias de diplomas, derechos académicos de los estudiantes del programa de educación de adultos.

El Consejo Directivo como máximo organismo de la Institución aprueba el presupuesto de cada vigencia, y el ordenador del gasto, que en éste caso es el rector, cumple la función de ejecutar a cabalidad el plan de compras siguiendo todos los lineamientos establecidos en la contratación estatal consagrados en el Decreto 1510 de 2013.

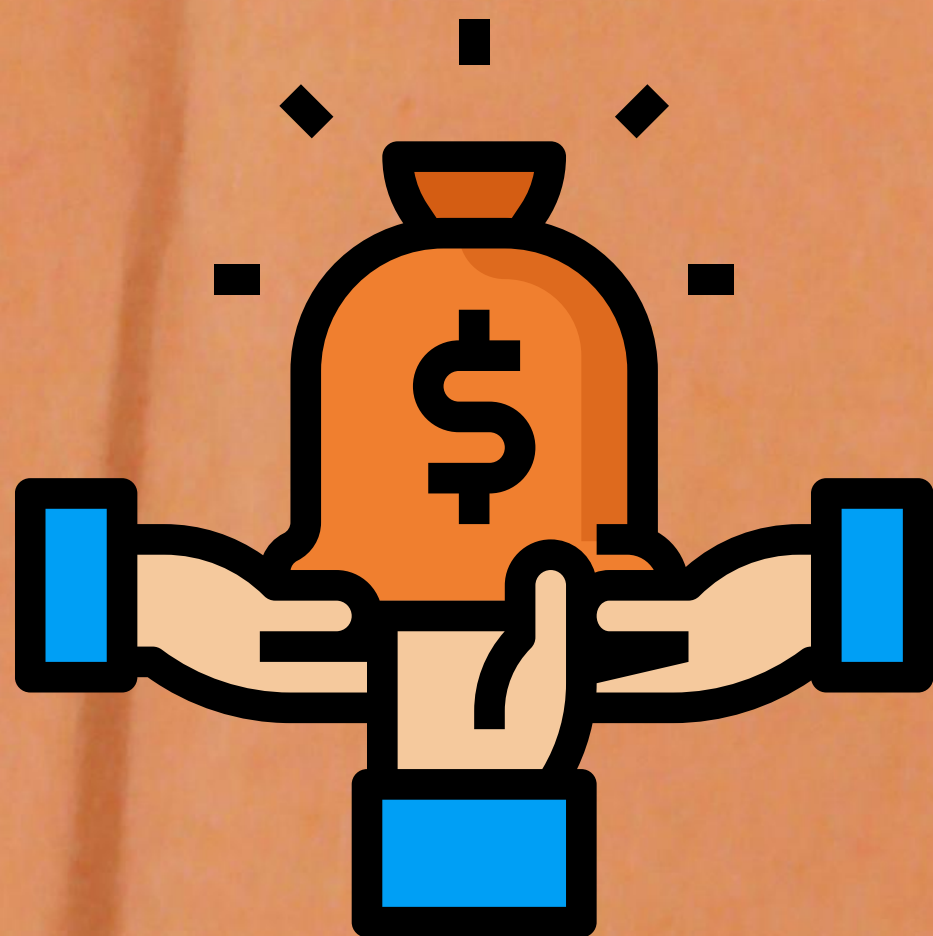

Ingresos recaudados año 2021



CONCEPTO	2021	2020	VALOR VARIACIÓN	% VARIACIÓN
INGRESOS	121.710.591	158.801.287	37.090.696	-23%
Transferencias y subvenciones	110.628.762	146.258.857	35.630.095	-24%
Otros ingresos	11.081.829	12.542.430	1.460.601	-12%

Gastos de funcionamiento e inversión



CONCEPTO	2021	2020	VALOR VARIACIÓN	% VARIACIÓN
GASTOS DE ADMINISTRACIÓN, DE OPERACIÓN Y DE VENTAS	47.160.851	68.668.908	-21.508.057	-31%
Generales	47.160.851	68.668.908	-21.508.057	-31%
Materiales y suministros	30.900.023	52.019.451	-21.119.428	-41%
Honorarios	9.600.000	9.000.000	600.000	7%
Servicios	205.000	4.573.757	-4.368.757	-96%
Impresos, publicaciones, suscripciones y afiliaciones	5.858.000	2.488.500	3.369.500	58%
Servicios públicos	445.900	439.900	6.000	1%
Comunicaciones y transporte	0	0	0	0
Fotocopias	0	0	0	0
Otros gastos generales	0	0	0	0



GASTO DE INVERSIÓN	87.582.559	62.611.812	24.970.747	40%
EDUCACIÓN	87.582.559	62.611.812	24.970.747	40%
Generales	87.582.559	62.611.812	24.970.747	40%
Mantenimiento de infraestructura educativa - Bienes inmuebles	69.449.360	38.226.080	31.223.280	82%
Actividades pedagógicas científicas, deportivas y culturales para los educandos	1.980.000	0	1.980.000	100%
Bienes de menor cuantía FONDOS DE SERVICIOS EDUCATIVOS	3.474.999	0	3.474.999	100%
Mantenimiento de infraestructura educativa - Bienes muebles	4.969.200	4.596.732	372.468	8%
Dotación institucional de material y medios pedagógicos para el aprendizaje	0	6.780.400	-6.780.400	0%
Mantenimiento Software Educativo	260.000	0	260.000	100%
Elementos de Aseo	7.449.000	0	7.449.000	100%
Material Pedagógico SGP Directiva MEN 05	0	19.789.000	-19.789.000	-100%

Recursos de balance para 2022



RECURSOS PROPIOS	\$7.116.231
MINISTERIO DE EDUCACION - SGP	\$26.766.065
TRANSFERENCIAS MUNICIPALES	\$34.764
PRESUPUESTO PARTICIPATIVO	\$0
TOTAL RECURSOS SOLICITADO	\$33.917.060

Ejecución a diciembre 31 de 2021



CONCEPTO		PRESUPUESTO INICIAL	ADICIONES	PRESUPUESTO ACTUAL	RECAUDOS REAL	POR RECAUDAR
INGRESOS		129.684.000	44.384.101	174.068.101	168.673.930	5.394.171
INGRESOS OPERACIONALES		16.450.000	0	16.450.000	11.043.213	5.406.787
	Ingresos por Contrato de Concesión (tiendas)	5.700.000	0	5.700.000	1.750.000	3.950.000
	Derechos academicos CLEI	10.000.000	0	10.000.000	8.586.772	1.413.228
	Certificados de egresados por fuera del sistema	700.000	0	700.000	704.701	-4.701
	Intereses de Mora Rentas Contractuales	50.000	0	50.000	1.740	48.260
INGRESOS TRANSFERENCIAS		113.209.000	-2.580.238	110.628.762	110.628.762	0
	Transferencias Nacionales SGP (Gratuidad educativa)	113.209.000	-2.580.238	110.628.762	110.628.762	0
RECURSOS DE CAPITAL		25.000	46.964.339	46.989.339	47.001.955	-12.616
	Recursos del Balance	0	46.964.339	46.964.339	46.964.339	0
	Recuperaciones	0	0	0	0	0
	Otros Recursos del Balance (excedente año anterior)	0	46.964.339	46.964.339	46.964.339	0
	Ingresos Financieros	25.000	0	25.000	37.616	-12.616
	Rendimientos cuentas de ahorro Rec Propios	5.000	0	5.000	6.416	-1.416
	Rendimientos de operaciones financieras con recursos de Transferencias Nacionales SGP Gratuidad	20.000	0	20.000	31.200	-11.200



CONCEPTO		PRESUPUESTO INICIAL	ADICION	PRESUPUESTO ACTUAL	PAGOS Y COMPROMISOS	SALDO DISPONIBLE
GASTOS		129.684.000	44.384.101	174.068.101	134.757.870	39.310.231
GASTOS DE PERSONAL		18.000.000	-3.300.000	14.700.000	13.559.200	1.140.800
CONTRATACION DE SERVICIOS TECNICOS PROFESIONALES		18.000.000	-3.300.000	14.700.000	13.559.200	1.140.800
Remuneración servicios técnicos		8.000.000	-2.900.000	5.100.000	3.959.200	1.140.800
Prestación de servicios profesionales (contador)		10.000.000	-400.000	9.600.000	9.600.000	0
GASTOS GENERALES		57.849.000	11.421.532	69.270.532	42.320.310	26.950.222
ADQUISICIÓN DE BIENES		51.000.000	11.121.532	62.121.532	35.850.022	26.271.510
Compra de Equipos		6.000.000	-2.475.000	3.525.000	3.474.999	50.001
Materiales y suministros		45.000.000	13.596.532	58.596.532	32.375.023	26.221.509
2.1.2.2 SERVICIOS PUBLICOS		829.000	300.000	1.129.000	597.828	531.172
Servicio de Teléfono (lineas adicionales)		829.000	300.000	1.129.000	597.828	531.172
2.1.2.2.4 IMPRESOS Y PUBLICACIONES		6.000.000	0	6.000.000	5.858.000	142.000
Impresos y publicaciones		6.000.000	0	6.000.000	5.858.000	142.000
2.1.2.2.6 OTROS GASTOS GENERALES EN ADQUISICION DE SERVICIOS		20.000	0	20.000	14.460	5.540
Comisión Bancaria		20.000	0	20.000	14.460	5.540
GASTOS DE INVERSION		53.835.000	36.262.569	90.097.569	78.878.360	11.219.209
PROYECTOS DE FORTALECIMIENTO INSTITUCIONAL		6.000.000	-239.129	5.760.871	1.980.000	3.780.871
Transporte Escolar		2.000.000	-2.000.000	0	0	0
Actividades pedagógicas, científicas, deportivas y culturales para los educandos (dia del niño)		4.000.000	-2.000.000	2.000.000	1.980.000	20.000
Dotación institucional de material y medios pedagógicos para el aprendizaje		0	3.760.871	3.760.871	0	3.760.871
PROYECTOS DE INFRAESTRUCTURA EDUCATIVA		47.835.000	36.501.698	84.336.698	76.898.360	7.438.338
Mantenimiento de Infraestructura Educativa		47.835.000	36.501.698	84.336.698	76.898.360	7.438.338
RECURSOS DEL BALANCE		-	-	-	33.916.060	

Obras de infraestructura y adecuaciones locativas

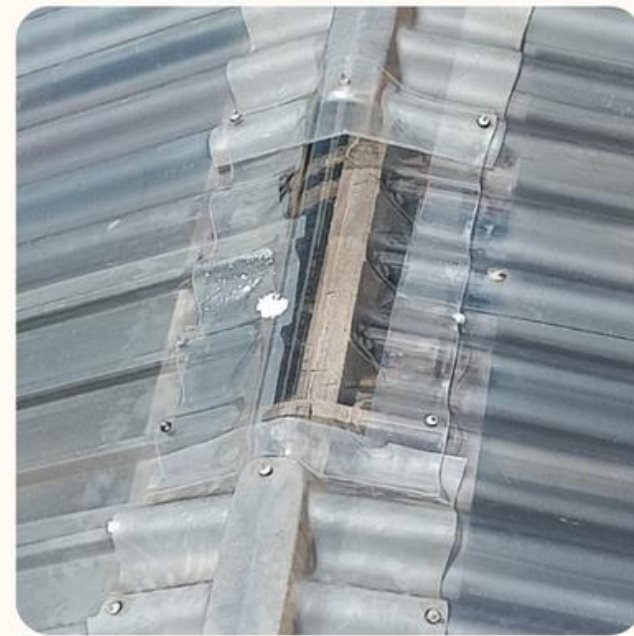

Bienestar institucional 2021



Actividades pedagógicas científicas, deportivas y culturales para los educandos y docentes



Reconocimiento de logros de la comunidad educativa 2021

